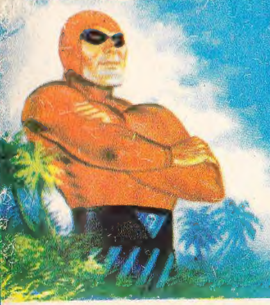

KIZILMASKE

Sayı:131 HAFTALIK GENÇLİK MECMUASI 250 KURUŞ

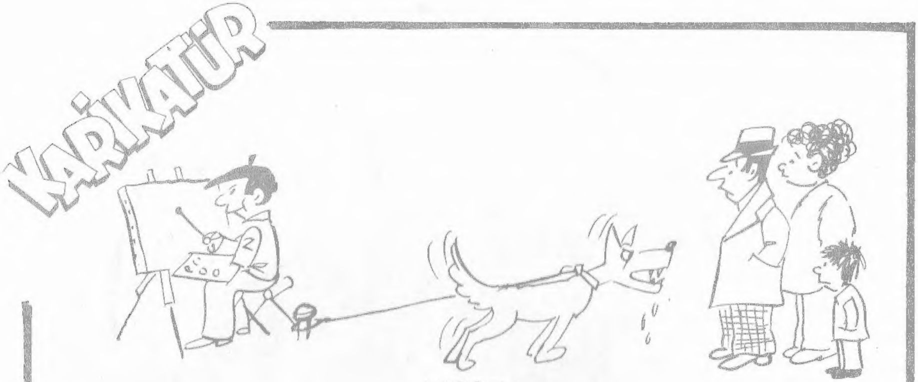

YAZISIZ

-HAYIR CANIM!.. O BABAM... AĞABEYİM DEĞİL!

TAY YAYINLARI
KIZILMASKE
Haftalık Mecmua. Sahibi ve Sorumlu Yönetmeni. M. SEZEN YALÇINER
İdare Yeri: Klodfarer Cad. No:16 ISTANBUL Tel:22 45 32-26 72 42
Genel Dağıtım:Hürriyet Gazete Dağıtımı A.Ş. NEŞİR TARİHİ: 6.2.1976

CİHAN MATBAACILIK KOLL. ŞTİ ☎ 27 34 45 - 26 73 14 İŞTANBUL

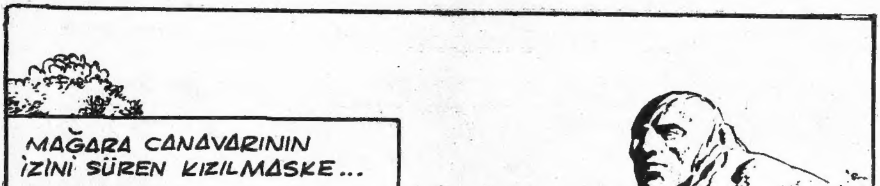

© Copyright Opera Mundi - K.F.S.

... SONRA KEELA - WEE'NİN ALTIN SAHİLİNDEKİ BALAYI KULÜBESİNİN ÖNÜNDEN GEÇİP...
... NİHAYET FISILDAYAN KORULUĞA ULAŞTI...
FAN-TOM... FAN-TOM...
İZLER BURAYA KADAR GELİYOR!..
FANTOM ATINI KORULUĞUN KENARINDA BIRAKMAYI DAHA UYGUN BULDU...
FANTOM... FANTOM...
SEN BURADA BEKLE KAHRAMAN!

HZZZ..
HZZZ...
HZZ..
FAKAT... BU MAĞARADAKİ CANAVAR!..ONUN ÖLDÜĞÜNÜ SANIYORDUM!..

AMA DİPDİRİ... KARNINI DOYURMAYA ÇALIŞIYOR...
HZZZ HZZZ.

İŞTE YİNE KARŞILAŞTIK SE-NİNLE!..
HZZZ.

GARİP YARATIK KIZILMASKE'Yİ GÖRÜNCE BİR AN DURAKLADI...
BAKALIM BENİ HATIRLAYACAK MISIN ?
HZZZ !
KARŞISINDAKİNE DİKKATLE BAKAN CANA_VAR...
BLAM!
... KENDİSİNİ BU KADAR KORKUTAN GÜRÜLTÜYÜ ÇIKARANI ANIMSAYACAK MIYDI ?..

BİRDEN BİR KERTENKELE ÇABUKLUĞUYLA AĞACI GÖV-
DESİNDEN İKİYE BÖLDÜ...
HZZZ..!
CRACK
DOĞRU SÖYLEMİŞLER...
GERÇEKTEN OLAĞANÜSTÜ
BİR GÜCÜ VAR!..

YARATIK KOSKOCA KÜTÜĞÜ BİR DAL PARÇASI GİBİ SAVURDU.
HZZZ!
!

BIR YANDAN DA DURMADAN GARİP SESLER ÇIKARIYORDU...
HZZZ!
SALDIR, ŞEYTAN!
EFENDİSİNİN EMRİNE UYAN ŞEYTAN, CANAVARIN ARKA-SINDAN HÜCUMA GEÇTİ...
GRR... HAV!..
ATEŞTEN KORKTU-ĞUNU SÖYLEDİLER, BAKALIM BU DA DOĞRU MU?..

HZZ HZZoo
GRRR..HAV !.
FANTOM, ONUN DİKKATİNİ BAŞKA YÖNE ÇEKMEK İÇİN HAYKIRDI...
BURAYA !. BU TARA - FA!..
EĞER BU ONU KOR - KUTMAZSA, İŞİM ZOR - LAŞACAK...
HZZZooo

EVET, HAKLIYMIŞLAR!..
HZZ... HZZ...
FALK & BARRY 10/31

GARİP YARATIK ÜRKEK BİR ŞEKİLDE ÖNCE AĞAÇLARIN ARDINA ÇEKİLDİ...
HZZ..
CRACK!
CRASH

TAKİP ET ONU, ŞEYTAN!

SONRA KOVALANDIĞINI GÖRÜNCE...
CRASH!
CRACK!
... DEHŞET İÇİNDE KAÇMAYA BAŞLADI...
GRR... HAVV!..
KIZILMASKE ONU DİK BİR YAMAÇA KADAR İZLEDİ...
HZZ.. HZZZ!
ONU İLK SEFERİNDE ÖLDÜRDÜ - ĞÜMÜ SANMIŞTIM. AMA ARTIK KAÇA - MAZ... YALNIZ ONU NASIL YAKALAYACAĞIM ?

KIZILMASKE ONU ZARARSIZ HALE GETİRMEK İÇİN ÇARE ARARKEN...
GALİBA SONUNDA KISTIRDIK ŞEYTAN!..
...ATEŞTEN ÖDÜ KOPAN YARATIK...
HZZ HZZ HZZ HZZ..
...TUZAĞA DÜŞEN TÜM HAYVANLAR GİBİ, DAHA TEHLİKELİ BİR HAL ALMIŞTI...
HZZ HZZ!
GRRR...

FANTOM UYGUN BİR HAREKET TARZI BULMAK İÇİN DÜŞÜN – MEYE BAŞLADI...
KARŞISINDA, HER TÜRLÜ SILAH TESİRSİZ KALIYOR... POSTU BİR GERGEDANINKİ GİBİ SERT OLMALI...
HZZZ...
GRR...

AMA MUTLAKA ZAYIF BİR NOKTASI VARDIR. MESELÂ ÇENESI PEK DAYANIKLI GÖRÜN – MÜYOR...
EĞER ONU CANLI YAKA – LAMAK İSTİYORSAM MEŞALE – Yİ BIRAKMAM GEREK!..
HZZ!

... VE KIZILMASKE KENDİSİNİ KORUYAN ATEŞİ BİR KENARA FIRLATIP HÜCUMA HAZIRLANDI...
TEHLİKE KALMADIĞINI ANLAYINCA BANA SALDIRACAKTIR. ONUN İÇİN İLK YUMRUKTA SERSEMLETMELİYİM ONU!
HZZ HZZ...

İŞTE BÖYLE!..
HZZooo
WHAM

FANTOM'UN BALYOZ GİBİ İNDİRDİ-
Gİ KORKUNÇ YUMRUĞU KOSKOCA
CANAVARI SARSMAYA YETMİŞTİ...
HZoo
BUNU, İKİNCİ BİR YUMRUK
İZLEDİ...
Hoo
... VE ÜÇÜNCÜSÜNDE YARATIK BİR KÜTÜK GİBİ YERE
YIKILDI...
AL
BAKALIM!
CRASH!

KOCA GÖVDE HAREKETSİZ KALMIŞTI...
VAY CANINA! ÇENESİ KAYA KADAR SERTMİŞ!..
HAY ALLAH!.. HİÇ KALP ATIŞI DUYULMUYOR...AMA MUTLAKA BİR KALBİ OLMALI?!.
NEYSE Kİ NEFES ALIYOR. KENDİNE GELİNCEYE KADAR BEKLEYECEĞİZ. AMA ÖNCE BAZI ŞEYLER TOPLAMALIYIM...

BİR SÜRE SONRA...
İŞTE CANAVARIMIZ UYANMAK ÜZERE!..
GRR...
HIZ..

GRRR...
SAKİN OL, ŞEYTAN!..
AL BAKALIM AHBAP!..
HIZ?
KIZILMASKE, DAHA ÖNCE...

... GÖZÜNDEN KAÇMAYAN UFAK BİR AYRINTIYI DEĞERLENDİRİYORDU...
İŞTE SANA BİR MANTAR... BUNU SEVDİĞİNİ BİLİYORUM...
HZZZ..

CANAVAR BİR AN TEREDDÜT ETTİKTEN SONRA KENDİSİNE UZATILAN MANTARI...

... BÜYÜK BİR ZEVKLE YEMEĞE BAŞLADI...
HZZZZZZ..
CHOMp
GÜZEL!

BİRAZ DAHA İSTER MİSİN ?
HZZZZ..
CHOMP
ELBETTE!... BÜTÜN ÖMRÜN MAĞARALARDA GEÇTİ... TEK BESİN MADDEN BU...

KORKUNÇ BİR CANAVAR GİBİ GÖRÜNÜYORSUN AMA ASLINDA ZARARSIZ BİR HAYVANSIN SEN...
CHOMP CHOMP
ŞU ANDA HAYATINDAN ÇOK MEMNUN... ONU NE YAPSAM ACABA ?

FALK & BARRY 11/12
BIRAZ DAHA YER MİSİN ?.. BAK !.. BUNUN ADI "MANTAR"..
HZZZZZ..
CHOMP...
HMM.. ÇOK UYSAL BİR CANAVAR. ÜSTELİK EŞSİZ BİR MAHLÛK !..
BU YÜZDEN ONU BURA-DA BIRAKAMAM. ENİNDE SONUNDA VAHŞİ HAYVANLA-RIN YA DA SİLÂHLI BİRİNİN ELİNE DÜŞER...
TAMAM! AKLIMA ÇOK İYİ BİR FİKİR GELDİ...
CHOMP

TAKİP ET, BENİ AHBAP !..
HZZZ
HZZ!..
İŞTE BÖYLE !..
KIZILMASKE YARATIĞIN BESLENME İÇGÜDÜSÜNDEN FAYDALANARAK ONU ŞARTLANDIRMAYA BAŞLADI...
GEL BENİMLE !.. SENİ GÖTÜRECEĞİM YERDE BUNLARDAN İSTEDİĞİN KADAR BULABİLİRSİN...
HZZZ..
FALK E BARRY 11/13

DAHA SONRA TİRANGİLER SON DERECE GARİP BİR MANZARAYLA KARŞILAŞTILAR...
???!
...VE DEHŞET İÇİNDE KÖYÜN KAPILARINI KAPATTILAR...
SLAM!
MANTAR... MANTAR...
CHOMP
!
!

AL BAKALIM, BİR TANE DAHA !..
HZZ.
FAKAT... BU... KÖYÜMÜZÜ DAR-MADAĞIN EDEN CANAVAR!..
FALK & BARRY 11/15

KIZILMASKE İLE MAĞARA CANAVARI, HAFIZALARDAN KOLAY KOLAY SİLİNME-YECEK BİR SAHNE ÇİZİYORLARDI...
EVET... POSTUNU DA HİÇ BİR SİLÂH DELE-MEDİ !..
ŞAŞILACAK ŞEY! AĞAÇLARI SÖKÜP, ASLANLARI TEPE-LEMİŞTİ...
OYSA, ŞU HALİNE BAKIN !..

AZ SONRA TAMTAMLAR BU İNANILMAZ OLAYI TÜM ORMANA DUYUR-MAYA BAŞLADI...
FANTOM CANAVARI YAKALADI...
FANTOM CANAVARI...

!!!
HZZ.. MANT...
MAN... TAR...
FANTOM CANAVARI YAKALADI..

HABER ÇOK GEÇMEDEN ORMANIN DERİNLİKLERİNE KADAR ULAŞ-
MIŞTI...
SELÂM!..
MANT...
İŞTE YENİ DOSTUM..!
?

CANAVAR GİZLİ GEÇİTİN ÜZERİNDEN BÜYÜK BİR GÜRÜLTÜYLE ÇAĞLAYAN SULARDAN ÜRKÜP BİR AN DURAKLADI... BU, HİÇ BİR ŞEYDEN KORKMAYAN PİGMELERİ ÇOK EĞLENDİRMİŞTİ...
KORKMA DOSTUM! HAYDİ... TAKİP ET BENİ..!
HZZ...

MANTARI GÖREN CANAVARIN İSTAHI DUYDUĞU KORKUDAN ÜSTÜN GEL_MİŞTİ...
AL... MANTAR!..
HZZ.. HZZ..
FANTOM AMCA GELİYOR. CANAVAR DA YANINDA, YAŞA_SIN!..
!
VAY CANINA!..
ÇOCUKLAR SEVİNÇ İÇERSİNDEYDİ...
TANRIM!.. BU NE?
OH!.
!!
SELÂM!
HIZZ... MANT...

BİZİ ANLAYABİLİR Mİ ?..
HENÜZ KONUŞAMIYOR... AMA ŞİMDİDEN BAZI KELİMELERİ ÖĞRENMEYE BAŞLADI... KORKMAYIN, ÇOK UYSALDIR! YEDİĞİ TEK ŞEY DE; MANTAR!..
NE KADAR ÇİRKİN!..

ADI NEDİR ?
DAHA ADI YOK...

HZZ..
HZZ...DİYE SESLER ÇIKARIYOR... BEN DE SENİ BÖYLE ÇAĞIRACAĞIM... HZZZ!..

BIZI ANLAYABILIR Mİ ?..
HENÜZ KONUŞAMIYOR.. AMA ŞİM-DİDEN BAZI KELİMELERİ ÖĞRENMEYE BAŞLADI... KORKMAYIN, ÇOK UYSALDIR! YEDİĞİ TEK ŞEY DE; MANTAR!..
NE KADAR ÇİRKİN!..
ADI NEDİR ?
DAHA ADI YOK...
HZZ..
HZZ...DİYE SESLER ÇIKARIYOR... BEN DE SENİ BÖYLE ÇAĞIRACA-ĞIM... HZZZ!..

BAK FANTOM AMCA... HZZZ'A TOP OYNAMA-SINI ÖĞRETTİM...
HZZZ HZZZ..
ÇOK GÜZEL REKS...
GERÇEKTEN DE REKS'LE CANAVAR İYİ ANLAŞIYORLARDI...
ŞİMDİ DE KOVALAMA-CA OYNUYORUZ!..
HZZ HZZ..
BİR FİL KADAR GÜÇLÜ OLMASINA RAĞMEN ZEKÂ-SI BİR ÇOCUĞUNKİ KADAR!.. ONU NE YAPACAĞIM?..
BU KONU KIZILMASKE'Yİ ÇOK DÜŞÜNDÜRÜYORDU...

YARATIK İSE YENİ YAŞANTISINDAN OLDUKÇA MUTLU GÖRÜNÜYORDU...
HAYDİ DEEEH!.. KOCA ATIM BENİM! DEEH!
ONUN REKS'LE OYNAMAKTAN HOŞLANMASI GARİP DEĞİL Mİ FANTOM ?!
HMM!.. EVET!..
SEN DE MUTLU GÖRÜNÜYORSUN!.. NEDENİNİ ÖĞRENEBİLİR MİYİM?.
BİR SÜREDİR KAFAMI KURCALAYAN SORUNA NİHAYET BİR ÇARE BULDUM, BAYAN TAGAMA...
ARTIK "HZZ"YI NEREYE BIRAKACAĞIMI BİLİYORUM...
FALK & BARRY 11/22
ACABA FANTOM'UN BULDUĞU ÇARE NEYDİ ?..

BÖYLESİNE GARİP BİR TOPLULUĞU KURMAYI KİM AKIL EDEBİLİR?..
SADECE FANTOM!..
ORMANIN DERİNLİKLERİNİ TERK EDEN VE ŞİMDİYE DEK BİRARADA GÖRMEYE ALIŞTIĞIMIZ HAYVANLAR GRUBUNDA ARTIK YENİ BİRİ DAHA VARDI... HZZZ!..
GARİP KAFİLE, BALTA GİRMEMİŞ ORMANI KATETMEYE BAŞLADI...
?!
NEREYE GİDİYORUZ FANTOM AMCA?
EDEN'E!..
?!

YOL BOYUNCA YERLİLER ONLARI HAYRETLE İZLEDİ...
!!!
ŞURAYA BAKIN! FANTOM VE CANAVAR!..

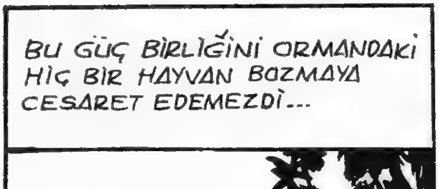
BU GÜÇ BİRLİĞİNİ ORMANDAKİ HİÇ BİR HAYVAN BOZMAYA CESARET EDEMEZDİ...

İŞTE, GELDİK BİLE!..
EDEN

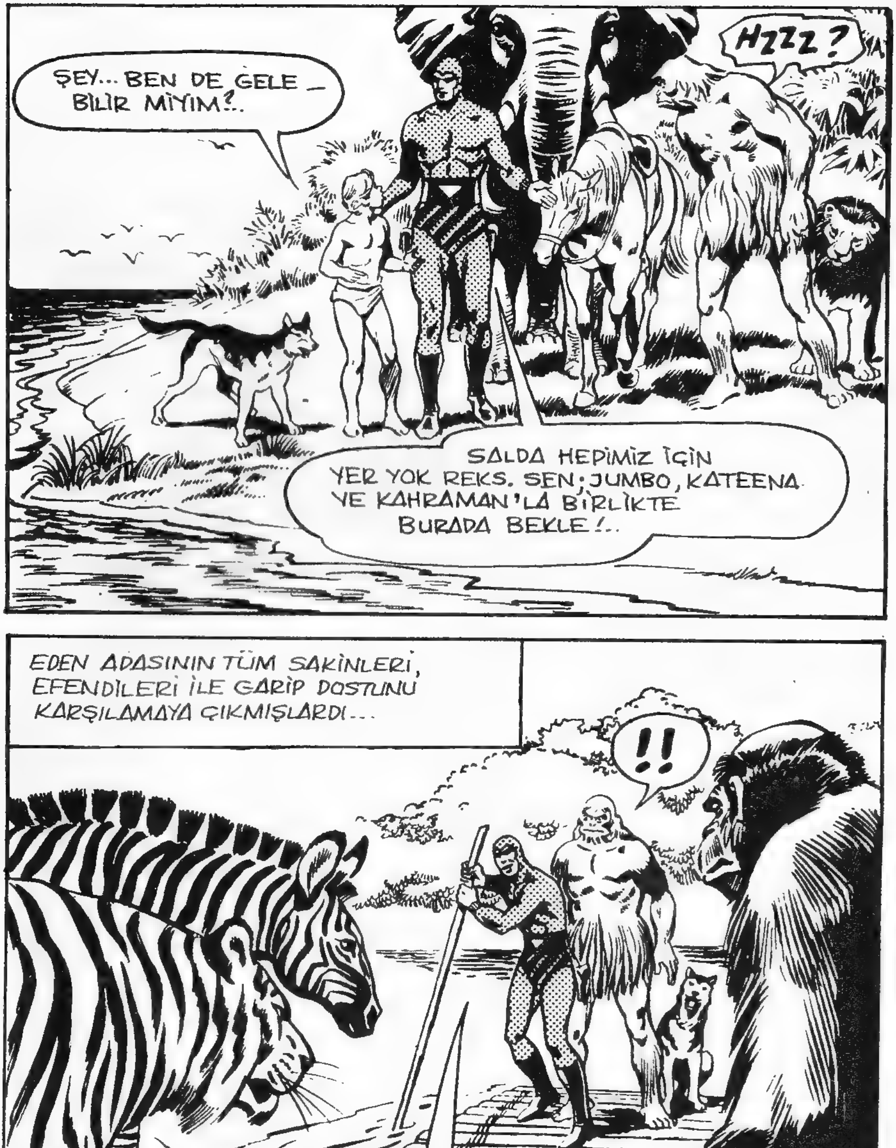
ŞEY... BEN DE GELE_
BİLİR MİYİM?..
HZZZ?
SALDA HEPİMİZ İÇİN YER YOK REKS. SEN; JUMBO, KATEENA VE KAHRAMAN'LA BİRLİKTE BURADA BEKLE!..
EDEN ADASININ TÜM SAKİNLERİ, EFENDİLERİ İLE GARİP DOSTUNU KARŞILAMAYA ÇIKMIŞLARDI...
!!
SELÂM DOSTLARIM!..

BU ÇOK GERGİN BİR ANDI... ADANIN SAKİNLERİ ŞİMDİYE KADAR RASTLAMADIKLARI BU YARATIĞA ÖNCE DÜŞMANCA BAKTILAR...
GRR...
GRR...
HZZZ..
ZZZ...
SAKİN OL, AHBAP...İŞTE MANTARLARIN!..
MANTAR...
HZZZ?
CHOMP-CHOMP
AFERİN, BAŞARDIN!..
DİĞERLERİ BU OLAYI DİKKATLE İZLEDİLER VE SONUNDA KORKACAK BİR ŞEY OLMADIĞINA KANAAT GETİRDİLER...

KIZILMASKE ÇEŞİTLİ HAYVANLARIN DOSTÇA YAŞADIKLARI YERYÜZÜ CENNETİ EDEN'İN TADINI ÇIKARDI BİR SÜRE...TÜM OYUNLARA KA_ TILAN MAĞARA CANAVARI...
KOŞUN DOSTLARIM!..
HZZ..HZZ!
...KENDİNDEN İKİ MİSLİ AĞIRLIKTA OLAN KOCA BALDY İLE GÜREŞMESİNİ DE ÖĞRENDİ...
HZZ, KENDİNDEN GÜÇLÜ BİRİYLE İLK KEZ KARŞILA_ ŞIYOR GALİBA...
HZZZ..

EDEN'İN SAKİNLERİ, ARALARINA KATILAN YENİ KONUKLARINA TAMAMEN ALIŞMIŞLARDI...BUNU HİSSEDEN FANTOM, NİHAYET HEPSİNE VEDA ETTİ...
HHRR!
HHRR...
HOŞÇAKALIN DOSTLARIM! BİRBİRİNİZLE İYİ GEÇİNİN...
SEN DE HOŞÇAKAL HZZ.!. YENİ EVİNİN VE ARKADAŞLARININ TADINI ÇIKART.!.
Bu Maceranın Sonu

KIZILMASKE

GİZLİ SİLÂH

Yeni Macera

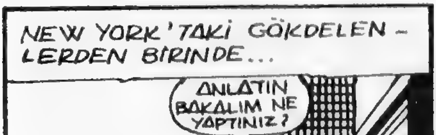

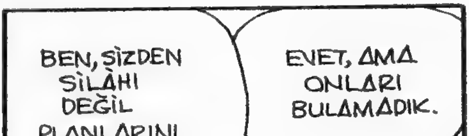

KISACASI BU İŞİ BAŞARAMADI-NIZ !
İYİ AMA ŞEF..!
FAZLA UZATTINIZ... PLANLAR OLMAZ-SA SİLÂH BİR İŞE YARAMAZ!..
HEM BİLİRSİNİZ BECERİKSİZLERE HİÇ TAHAMMÜLÜM YOKTUR..
BU İŞİ MUTLAKA HALLET-MELİYİM...

BAKALIM ÖTEKİLER BİR ŞEY YAPA_ BİLDİLER Mİ ?
ALO...TS 10 ARIYOR... CEVAP VERİN!..
AYNI ANDA ŞEHİR DIŞIN_ DAKİ ANA YOLDA İKİ ARABA SON HIZLA İLERLİYORDU...
EVİN ÖNÜNDE DUR_ DU..NE YAPA_ CAK DERSİN ?
BEKLE_ YELİM ŞİMDİ AN_ LARIZ...

KIZ ARABADAN İNDİ... EVE DOĞRU GİDİYOR!..
TAMAM KAPIYI AÇTILAR... NELER KONUŞTUKLARINI BİLMEK İSTERDİM DOĞRUSU!..
TAM O SIRADA...
TELEFON ÇALIYOR!..
ŞEF OLMALI!..
KIZI TAKİP EDİYORUZ ŞEF...AZ EVVEL BİR EVE GELDİ...NE YAPALIM?..
İZLEMEYE DEVAM EDİN. EVDEKİLERLE NE KONUŞTUĞUNU DA ÖĞRENİN...
PEKİ ŞEF..!

CİHAN MATBAACILIK KOLL. ŞTİ ☎ 27 34 45 - 26 73 14 İSTANBUL

Devamı Gelecek Sayıda

İŞTE
Dünyanın en ünlü ve en güçlü
iki arkadaşı
SİHİRBAZLAR KRALI
MANDRAKE
ve
ABDULLAH
Sihirbazlar Kralı
MANDRAKE 'nin
inanılmaz sihir gücü ile
vefakâr dostu
ABDULLAH 'ın
dayanılmaz acı kuvveti
birleşince ;
onları en heyecanlı maceralarda
soluğunuz kesilerek
izleyeceksiniz...

YALNIZ TÜRKİYE'DE DEĞİL
BÜTÜN DÜNYADA

YILIN MECMUASI

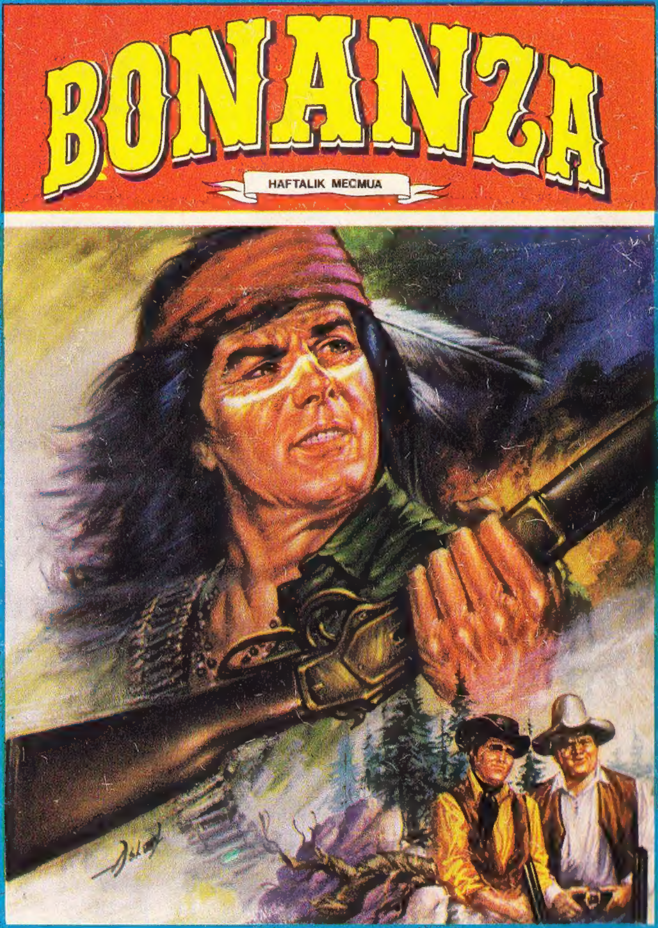

HER HAFTA YENİ BİR MACERA ★ AYRICA TATLI KAHRAMANLAR
BULMACALI EĞLENCE SAYFALARI ★ ÇEŞİTLİ SÜRPRİZLER
VE DE **YÜZBAŞI VOLKAN**

BONANZA *ALMAYI UNUTMAYINIZ !*